幽默·益智·冒险

《你来试试》系列2册

6岁+，48页，16 x 20.2 cm

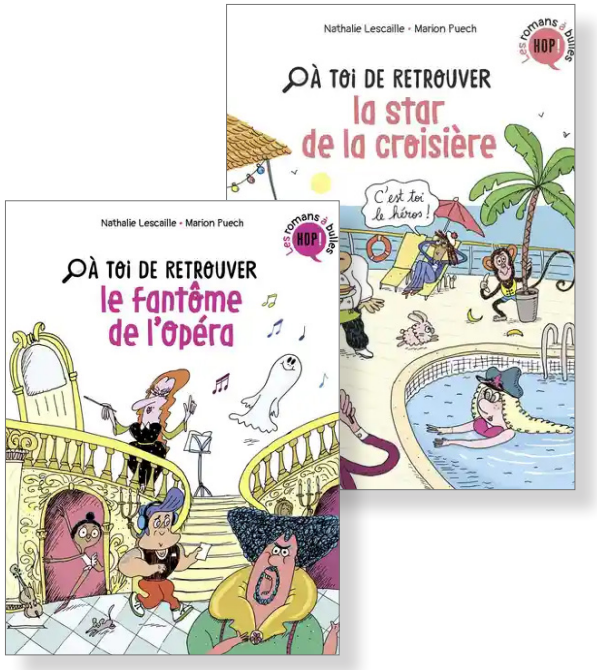

大剧院的神秘鬼魂，消失的船员……不同的场景，不同的故事，但唯一的主角，就是你——我们的小读者！你将会遇到奇怪的人物，还将要做出一些选择。一个个令人“脑洞大开”的故事，一些充满奇思妙想的情节，是时候开动脑筋了！

系列亮点

- 一种介于绘本与小说之间的创新形式，让小读者们爱上阅读！
- 亚马逊5分满分好评！
- 充满悬念的情节设定，小读者们需要在关键处做出选择，代入感强。
- 锻炼孩子的思维能力，开发想象力与创造力。

友情·益智·幽默

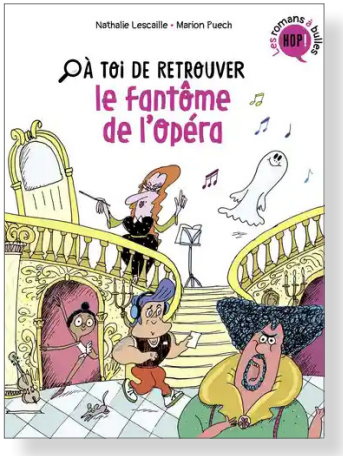

《寻找剧院魅影》

今天，你们班要去参观歌剧院。你们一到那里，就被那个著名的鬼魂传说所吸引。你决定溜出去，在歌剧院迷宫般的走廊和楼梯里需找他。如果你愿意，你也可以到管弦乐池、艺术家的更衣室、甚至控制室进行一次小小的参观。有时你觉得你看到了一个很可能是幽灵的剪影，那么，是传说还是现实？

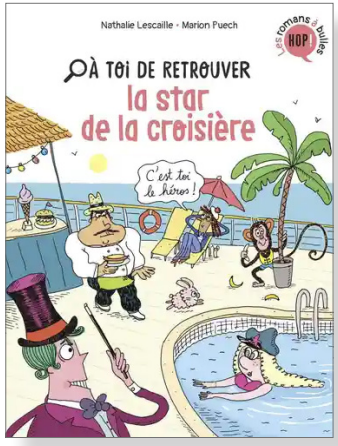

《寻找邮轮上的明星》

你梦想中的人鱼宫殿号邮轮旅行即将结束。今晚是盛大的演出，主演不是别人，正是杂技团的猴子吉伯。但在演出前几个小时，一股恐慌席卷了邮轮上的所有船员：吉伯失踪了！

你决定探索船上的每一个角落和缝隙，去寻找失踪的明星。你会发现奇怪的事情：魔术师吕西安真的有神奇的力量吗？船长米莱尼真的能变成一条美人鱼吗？至于接待员安娜，她似乎可以穿墙而过……这就需要你做出正确的选择，在演出前及时找到吉伯！

《你来试试》系列2册

关于作者

娜塔莉·莱斯凯尔(Nathalie Lescaille)是一位儿童文学作家。她与多家出版社合作，曾出版有非虚构类书籍、绘本和儿童文学等类型的书籍。

关于绘者

玛丽安·普埃克(Marion Puech)最初是青年出版社的插画师，后来成为了编辑。自2005年以来，她一直是漫画杂志的撰稿人。她于2006年出版了她的第一本插画书《百分之百的魔术师》。

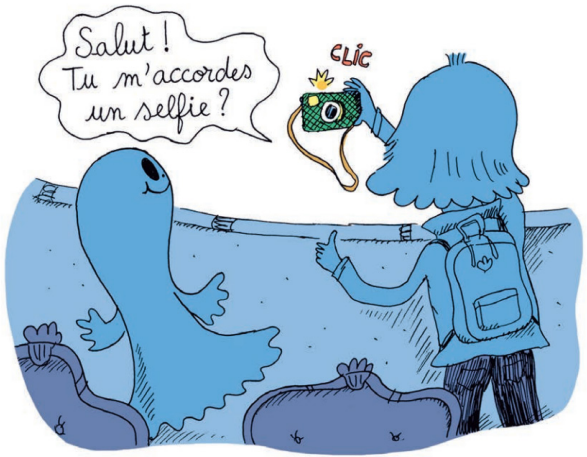

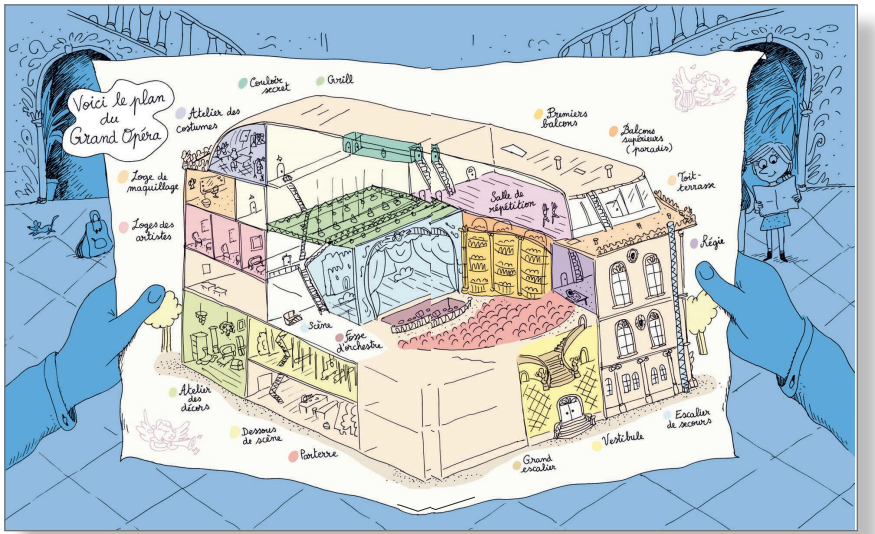

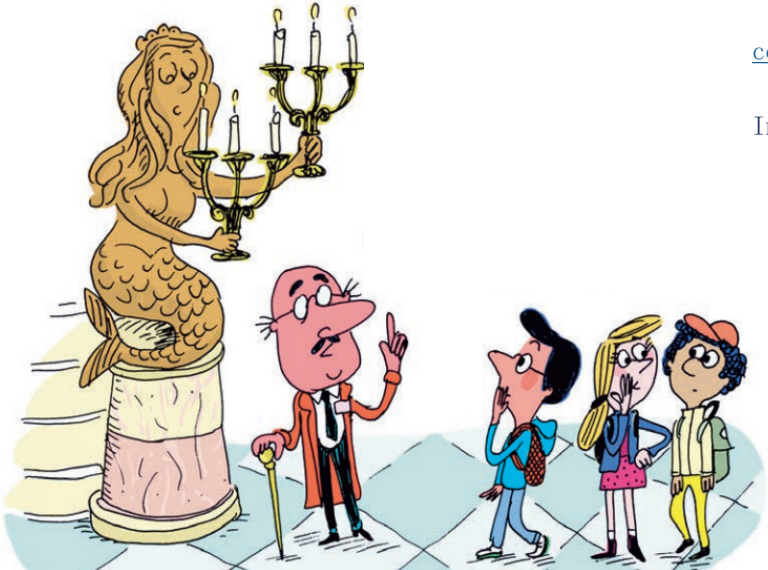

BiMot Culture | 笔墨文化

联系我们
contact@bimotculture.com
www.bimotculture.com
Instagram : bimotculture
微信： bi-mot
QQ: 18964787